

O PROGRAMIE

System przeznaczony jest do naliczenia opłat z tytułu poboru i zużycia wody, odprowadzania nieczystości stałych i płynnych. Pozwala we współpracy z programem KSZOB na rozliczenie księgowo należnych zobowiązań, a we współpracy z programem Rejestr VAT pełne rozliczenie podatku VAT. Umożliwia prowadzenie rozliczania tak dla posiadaczy wodomierzy, jak również według ankiet (ryczałtów). Wpłaty regulowane są na podstawie otrzymanych książeczek rozrachunkowych - analogicznie jak w przypadku opłat za energię elektryczną lub wczytywania danych z urządzeń Psion (zebranych przez Inkasenta - odczyty, faktury, gotówka). System pozwala na szybkie i efektywne wyszukiwanie potrzebnych informacji, tworzenie różnorodnych zestawień analitycznych i syntetycznych. Charakteryzuje się wyjątkowo prostą obsługą, z możliwością uzyskania natychmiastowej podpowiedzi podczas pracy.

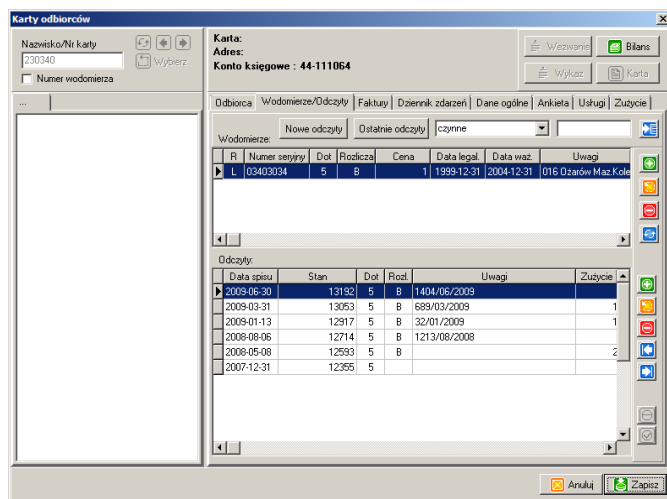

Rysunek 1. Okno Karty odbiorców.

FUNKCJONALNOŚCI SYSTEMU

- **Prowadzenie** kartoteki osób korzystających z poboru wody z wodociągów na terenie gminy, z możliwością bardzo szczegółowego opisu ankiety lub przechowywania wszystkich pośrednich stanów dowolnej ilości wodomierzy zainstalowanych w jednym gospodarstwie. Wodomierze można rozliczać za zużytą wodę lub za przewidywane zużycie z rozliczeniem okresu minimalnego. Ankiety można uaktualniać w ciągu roku stosownymi aneksami, uwzględniającymi zmiany w stawkach za wodę
- **Drukowanie** Faktur VAT we współpracy z programem Rejestr VAT
- **Prowadzenie** kart kontowych płatników i dokonywanie rozliczeń księgowych, łącznie z bieżącym księgowaniem i kontrolą (możliwość wykorzystania w kasie urzędu)
- **Szybkie** wyszukiwanie potrzebnych informacji wymiarowych i księgowych, z możliwością bezpośredniego podglądu należności i stanu rozliczeń
- **Tworzenie** zestawień pomocnych w zarządzaniu

ZAKRES DANYCH OBJĘTYCH SYSTEMEM

- dane osobowe płatników i współużytkowników zgodne ze standardem PESEL
- dane dla ankiet, z dowolną szczegółowością opisu dla poszczególnych grup i rodzajów zużycia wody, zgodnie z lokalnymi unormowaniami
- dane o spisach stanów wodomierzy i informacje o przyłączy
- salda, przypisy, odpisy, odsetki, wpłaty na poczet zobowiązań (program KSGZOB)
- wykaz faktur VAT w oparciu o program Rejestr VAT
- wydarzenia - informacje o zmianach w danych, wystawieniu faktur itd.

WYDRUKI I ZESTAWIENIA

- faktury rozliczeniowe za dowolny okres
- rejestry wymiarowe, zestawienia zbiorcze dla poszczególnych zobowiązań
- listy płatników, karty płatników, zestawienia statystyczne
- pokwitowania wpłat, kontrolki dzienne i okresowe wpłat (KSGZOB)
- dzienniki obrotów, rejestr przypisów i odpisów, upomnienia z pełnym naliczeniem odsetek, automatyczny bilans zamknięcia roku (KSGZOB)
- zestawienia sporządzane są wg płatniczych numerów ewidencyjnych, numerów faktur lub alfabetycznie wg nazwisk płatników (odbiorców)

ZESTAWY INKASENCKIE

System współpracuje z programami Inkasent oraz Wodnik służącymi do obsługi zestawów inkasenckich. Dzięki korzystaniu z zestawu funkcjonuje tylko jeden obieg dokumentów, ponieważ odczyt, wystawienie Faktury VAT i płatność dokonywane są od razu u podatnika.



Rysunek 2. Zestaw inkasencki.